

SITUACIÓN DEFICIENCIAS DETERMINADAS

PREVIO

DURANTE

POSTERIOR

DEPARTAMENTO:	SAN MARCOS	MUNICIPIO:	Malacatán
NOMBRE DEL ESTABLECIMIENTO:	Escuela Oficial Rural Mixta, Cantón plan de La Lima	DIRECCIÓN DEL ESTABLECIMIENTO:	CANTON PLAN DE LA LIMA MALACATAN, SAN MARCOS
CÓDIGO DEL ESTABLECIMIENTO:	12-15-0020-43	FECHA:	20/10/2024

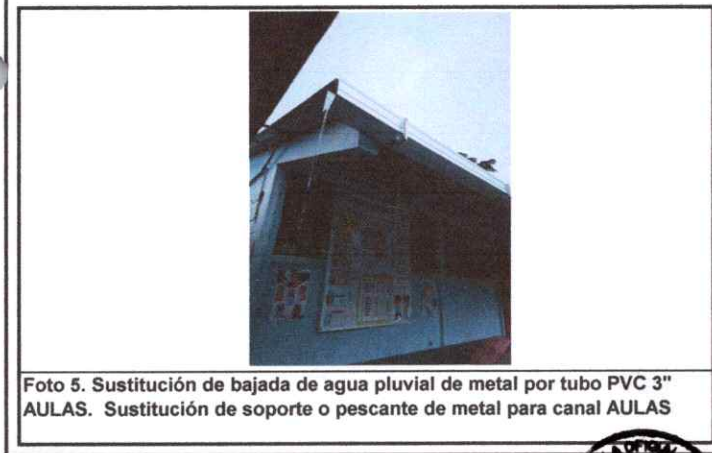
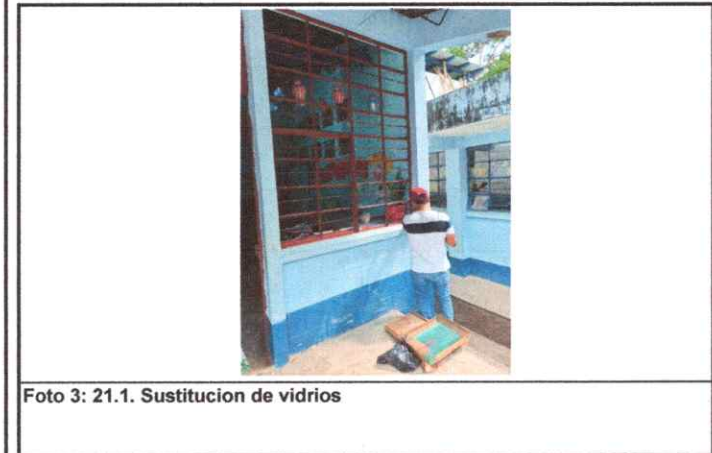

Observación: Si es necesario se pueden agregar hojas adicionales y actualizar el numero de hoja

Firma y sello del Presidente de la OPF



Firma y Sello Director Centro Educativo Pública



SITUACIÓN DEFICIENCIAS DETERMINADAS

PREVIO

DURANTE

POSTERIOR

DEPARTAMENTO:	SAN MARCOS	MUNICIPIO:	Malacatán
NOMBRE DEL ESTABLECIMIENTO:	Escuela Oficial Rural Mixta, Cantón plan de La Lima	DIRECCIÓN DEL ESTABLECIMIENTO:	CANTON PLAN DE LA LIMA MALACATAN, SAN MARCOS
CÓDIGO DEL	12-15-0020-43	FECHA:	20/10/2024



Foto 7: Sustitución de mezcladora lavamanos (contra llave, tubo de abasto, Conectores)



Foto 8: Sustitución de llave en mingitorios



Foto 9: Sustitucion de grifos

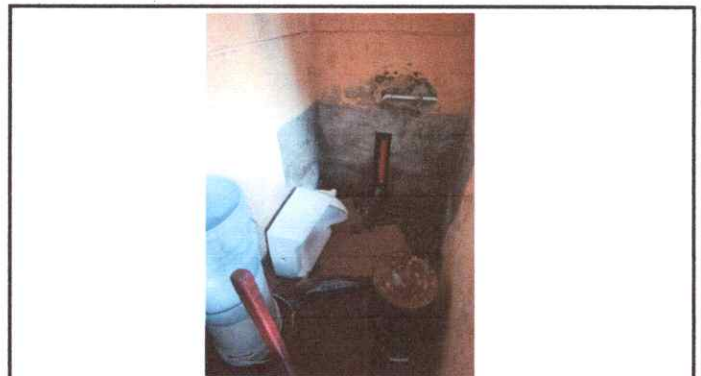

Foto 10. Sustitución de llave de paso



Foto 11: 9.1. Mantenimiento a portones de metal ENTRE AULAS



Foto 12: Sustitución de focos ahorradores

Observación: Si es necesario se pueden agregar hojas adicionales y actualizar el número de fotos.

 Firma y sello del Presidente de la OPF		 Firma y Sello Director Centro Educativo Público	
-------------------------------------------------------------------------------------------------------------------------------	-------------------------------------------------------------------------------------	-----------------------------------------------------------------------------------------------------------------------------------------	---------------------------------------------------------------------------------------

SITUACIÓN DEFICIENCIAS DETERMINADAS

PREVIO

DURANTE

POSTERIOR

DEPARTAMENTO:	SAN MARCOS	MUNICIPIO:	Malacatán
NOMBRE DEL ESTABLECIMIENTO:	Escuela Oficial Rural Mixta, Cantón plan de La Lima	DIRECCIÓN DEL ESTABLECIMIENTO:	CANTON PLAN DE LA LIMA MALACATAN, SAN MARCOS
CÓDIGO DEL	12-15-0020-43	FECHA:	20/10/2024



Foto 13 Fabricación e instalación de balcones de hierro en ventana



Foto 14: Fabricación e Instalación de puerta de metal en AULA



Foto 15: Fabricación e Instalación de puerta de metal PRINCIPAL en BAÑOS



Foto 16: Fabricación e Instalación de puerta de metal individual en BAÑO



Foto 17: Fabricación e Instalación de porton de metal de ingreso



Foto 18: Fabricación e Instalación de puerta de metal de ingreso

Observación: Si es necesario se pueden agregar hojas adicionales y actualizar el número de hojas.

Firma y sello del Presidente de la OPE



Firma y Sello Director Centro Educativo Público

